Fiche technique du produit

BE-TA5502.02

Bouton-poussoir 55, 2 touches KNX, blanc pur mat

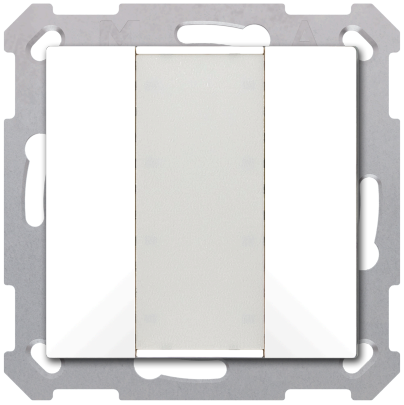

Description du produit :

Le bouton-poussoir 55 MDT est un bouton-poussoir KNX avec des paires de boutons disposées à l'horizontale, compatible avec les plaques de finition 55 mm de différents fabricants. Les boutons sont identifiés grâce à l'étiquette centrale. Ils peuvent être configurés comme boutons individuels ou par paire. En plus de la commutation, la variation, les stores ou l'envoi de valeurs, de nombreuses autres fonctions sont disponibles. Le bouton-poussoir 55 dispose de 4 blocs logiques intégrés.

Fonctions du produit :

- Compatibilité avec les plaques de finition 55 mm, par ex. gamme 55 de MDT ou GIRA Standard 55, E2, Event, Esprit ou BERKER S1, B3, B7 ou JUNG A 500, A PLUS, A CREATION, AS 500, A 550, A FLOW ou MERTEN 1M, M-Smart, M-Plan, M-Pure
- **Étiquette centrale avec protection transparente pour identification individuelle**
- Les touches sont configurables comme paires de boutons ou boutons individuels
- Fonctionnement à un ou deux boutons-poussoirs pour la commutation, la variation, les stores, les valeurs
- **Commande novatrice des groupes par pression du bouton longue/extra longue**
- Commutation de jusqu'à quatre valeurs ou scénarios
- Pression courte/longue du bouton avec 2 objets
- 4 blocs logiques
- Montage en boîte d'encastrement avec anneau de support fourni
- Coupleur de bus intégré

Fiche technique du produit

Caractéristiques techniques :

Appareil	Type d'appareil	Bouton-poussoir BE
	Numéro d'article	BE-TA5502.02
	EAN / GTIN	4251916112301
	Couleur	Blanc pur, mat
	Dimensions (H x L x P)	55 x 55 x 13 mm
	Poids, brut (emballage inclus)	0.073 kg
	Indice de protection	IP20
	Type de montage et fixation	Montage encastré
	Anneau de support fourni à la livraison	Anneau de support A
	Position de montage	au choix
	Poids, net	0.046 kg
Usage	Nombre de boutons	1 paire de boutons / 2 boutons
KNX	Tension nominale KNX	30 V DC SELV
	Plage de tension KNX	21 … 31 V DC SELV
	Puissance absorbée bus KNX, type	< 0,3 W
	Media KNX	TP-256 avec prise en charge des trames longues
	Programme d'application KNX	à partir d'ETS 5 (dernière version)
Conditions ambiantes	Température ambiante en fonctionnement	0 … 45 °C
	Stockage	-20 … +55 °C
	Humidité ambiante	< 95 %
	Condensation autorisée	Non
Raccordements	Sonde de température	Sans
	Type de raccordement KNX	Borne à fiche KNX
	Diamètre de ligne KNX	0,6 … 0,8 mm, conducteur rigide

Exemple de raccordement :

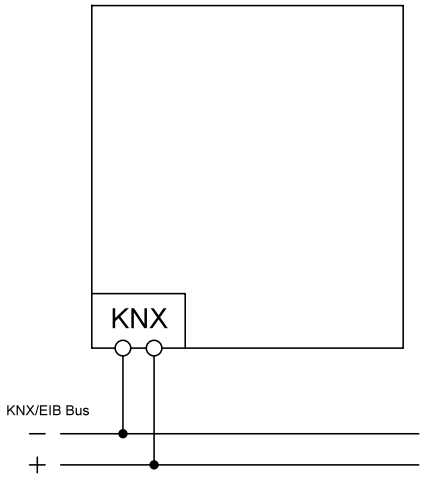

Sous réserve de modifications et d'erreur. Les illustrations peuvent différer de la réalité.